LEGENDA:

ROZVÁDĚČ: **STÁVAJÍCÍ SKŘÍŇOVÝ, SESTAVENÝ ZE 4 POLÍ**
4. POLE OSAZENO ODDĚLENĚ

KRYTÍ: - PŘI ZAVŘENÝCH DVEŘÍCH: **IP40**
- PŘI OTEVŘENÝCH DVEŘÍCH: **IP00**

NAPÁJECÍ NAPĚTÍ: **3PEN~50Hz 400/230V TNC-S**

NAPĚTÍ MĚŘÍCÍCH OKRUHŮ: **24V DC**

NAPĚŤOVÁ ÚROVEŇ SERIOVÉHO ROZHRANÍ: **5V DC**

OCHRANA PŘED ÚRAZEM EL. PROUDEM DLE ČSN 33 2000-4-41 ed. 3:

- AUTOMATICKÝM ODPOJENÍM OD ZDROJE
- NAPĚTÍM SELV
- POSPOJOVÁNÍM

Iks < 10 kA
Up < 1,5 kV

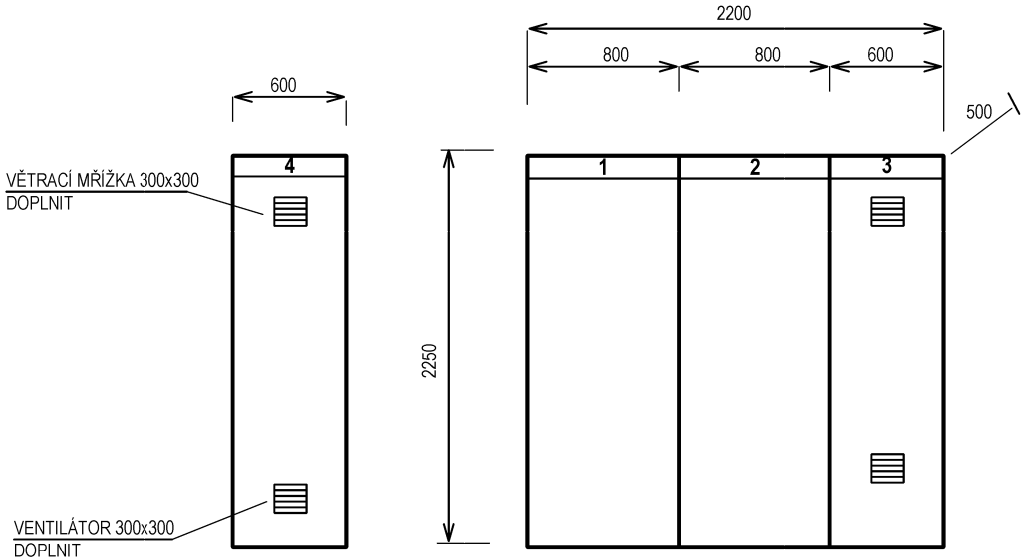

VODING HRANICE, spol. s r.o. Zborovská 583 753 01 Hranice		Tel.: +420 581 675 211 voding@voding.cz www.voding.cz
KONEKO, spol. s r.o. Výstavní 2224/8 709 00 Ostrava		Tel.: +420 596 633 836 koneko@koneko.cz www.koneko.cz
HIP: ING. ROBERT ROH	STAVEBNÍK: SLOVÁCKÉ VaK, a.s.	SDRUŽENÍ VHK - ÚV KNĚŽPOLE
ZODP. PROJEKTANT: ING. ŠINDLER	MÍSTO (OBEC): KNĚŽPOLE	
KRESLIL:	KRAJ : ZLÍNSKÝ	
AKCE: REKONSTRUKCE A INTENZIFIKACE ÚV KNĚŽPOLE		ZAK. ČÍSLO: 13 1357/1
		ARCH. ČÍSLO: ZL - 165 - 1896/1
		STUPEŇ: DZS
		DATUM: 08/2024
PŘÍLOHA: PS 09 MOTORICKÁ INSTALACE ROZVADĚČ RM1 - DOPLNĚNÍ		LISTŮ: 5
		VÝKRES ČÍSLO: D.2.2.2.4

POLE 2

VENTILÁTOR AERACE 3M3		VENTILÁTOR AERACE 3M3 - NAPÁJENÍ
VÝVODY	OVLÁDÁNÍ A SIGNALIZACE	AD3M3

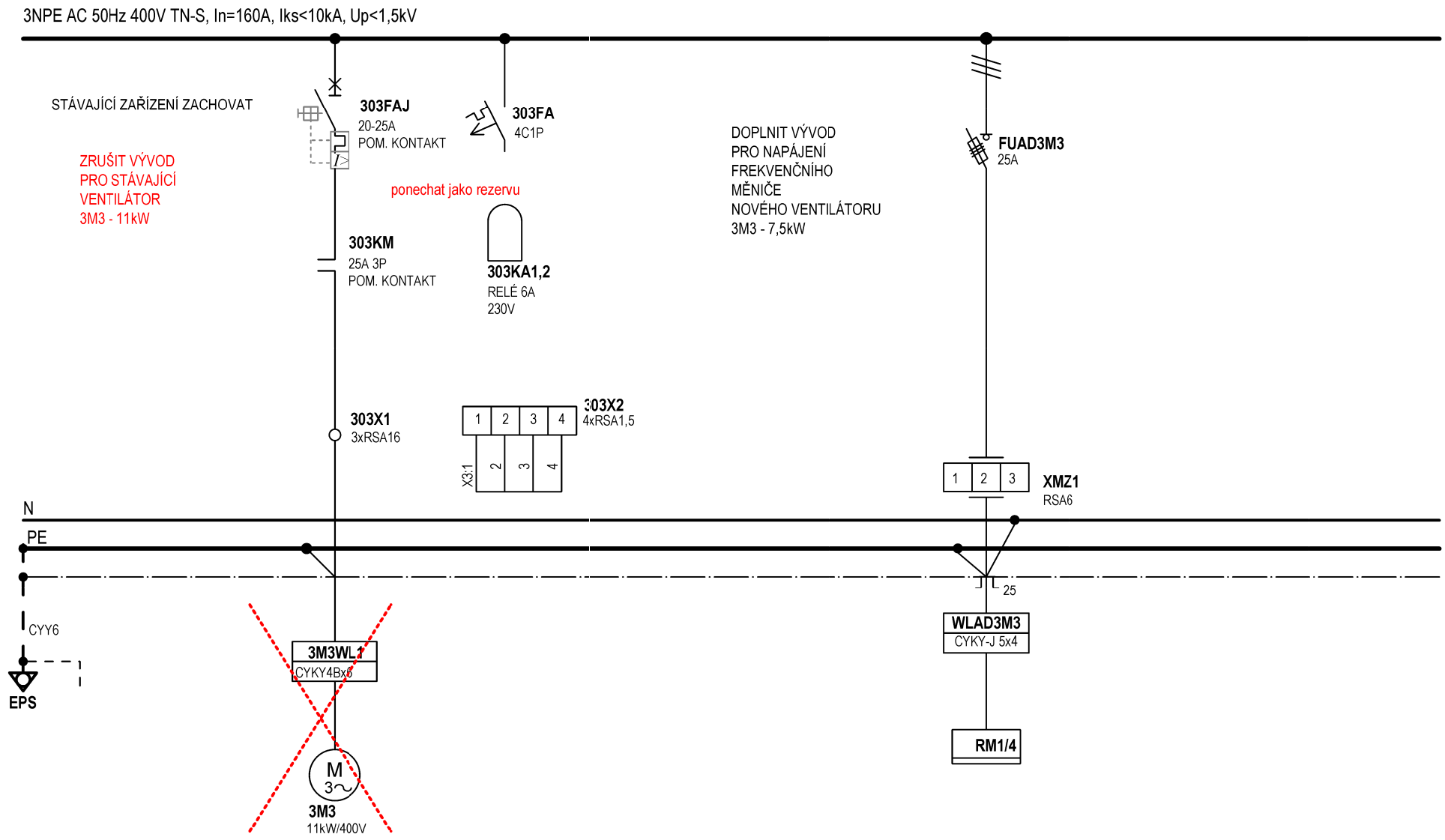

VODING HRANICE, spol. s r.o.	Zakázkové číslo:	13 1357/1	Datum:	08/2024	SCHÉMA HLAVNÍCH OBVODŮ
	Název akce:	REKONSTRUKCE A INTENZIFIKACE ÚV KNĚŽPOLE	Navrhl:	Ing. Miroslav TOMEK	
	Provozní soubor:	PS 09 MOTORICKÁ INSTALACE RM1 - DOPLNĚNÍ	Kreslil:		Číslo výkresu: D.2.2.2.4/1

POLE 4

VĚTRÁNÍ SKŘÍNĚ	VENTILÁTOR AERACE	MÍSTNÍ OVLÁDÁNÍ ČERPTACLA
M01	3M3	

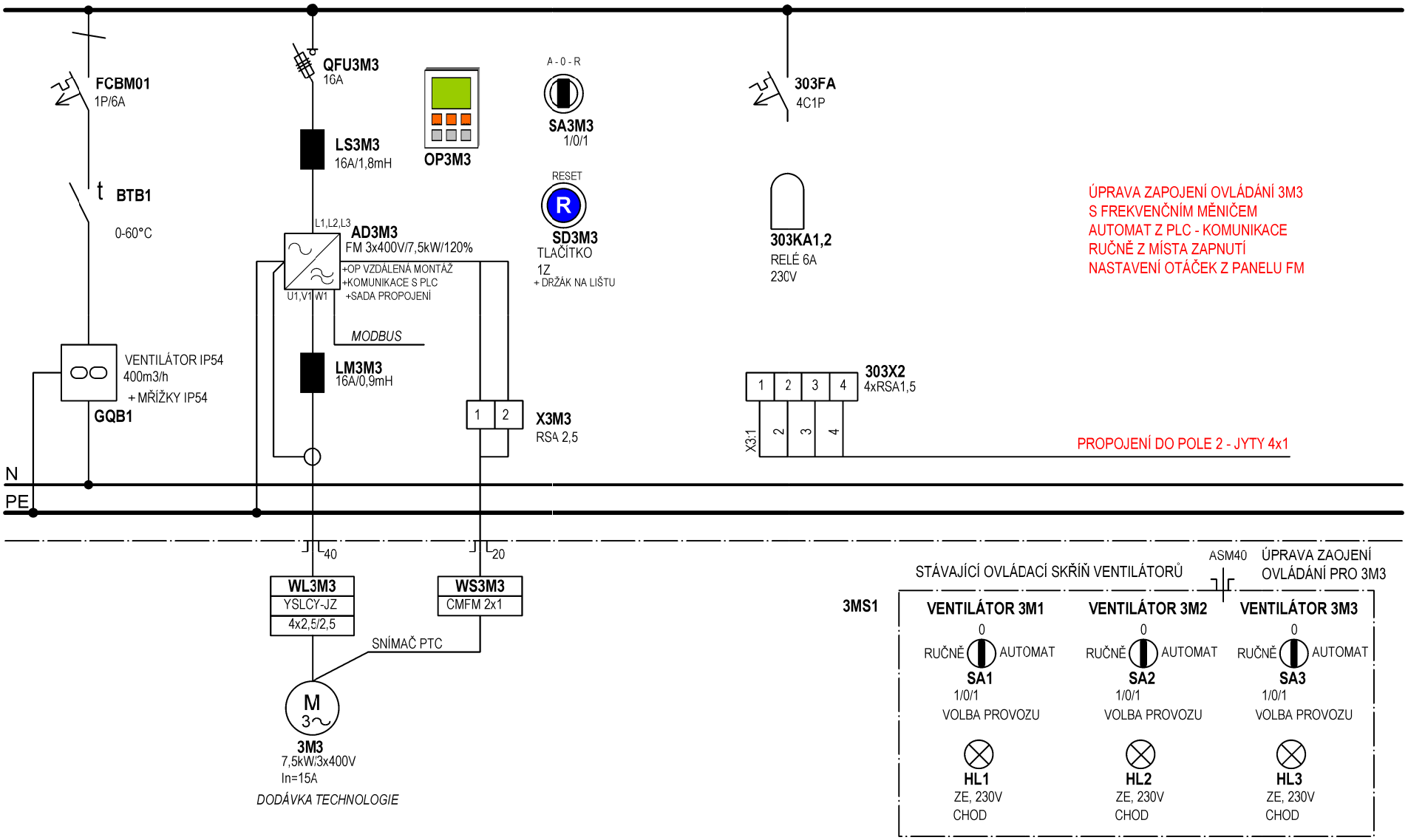

VODING HRANICE, spol. s r.o.	Zakázkové číslo: 13 1357/1	Datum: 08/2024	SCHÉMA HLAVNÍCH OBVODŮ	
	Název akce: REKONSTRUKCE A INTENZIFIKACE ÚV KNĚŽPOLE	Navrhl: Ing. Miroslav TOMEK		
	Provozní soubor: PS 09 MOTORICKÁ INSTALACE RM1 - DOPLNĚNÍ	Kreslil:	Číslo výkresu:	D.2.2.2.4/2

VENTILÁTOR AERACE 3M3	OVLÁDÁNÍ		VAZBA NA ASŘ	MÍSTNÍ OVLÁDÁNÍ
VOLBA PROVOZU	RUČNĚ	RESET	KOMUNIKACE	

1 2 3 4 5 6 7 8 9 10 11 12 13 14 15

230V AC 50Hz

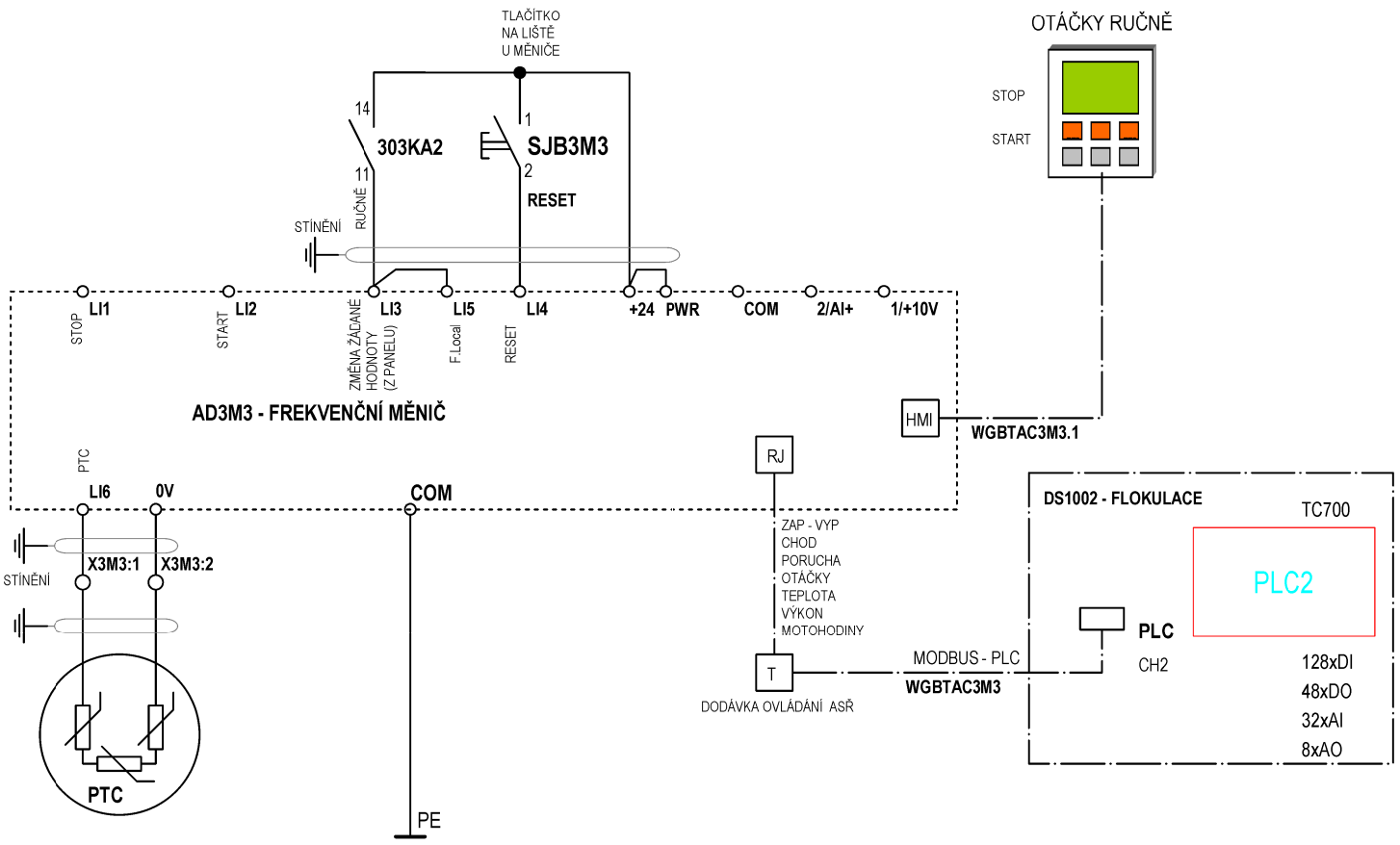

N

VODING HRANICE, spol. s r.o.	Zakázkové číslo:	13 1357/1	Datum:	08/2024	SCHÉMA POMOCNÝCH OBVODŮ
	Název akce:	REKONSTRUKCE A INTENZIFIKACE ÚV KNĚŽPOLE	Navrhl:	Ing. Miroslav TOMEK	
	Provozní soubor:	PS 09 MOTORICKÁ INSTALACE RM1 - DOPLNĚNÍ	Kreslil:		Číslo výkresu: D.2.2.2.4/3

VENTILÁTOR AERACE 3M3				
VOLBA PROVOZU		SIGNALIZACE	VAZBA NA ASŘ	
RUČNĚ	AUTOMAT	CHOD	DIGITÁLNÍ VSTUPY - DI	

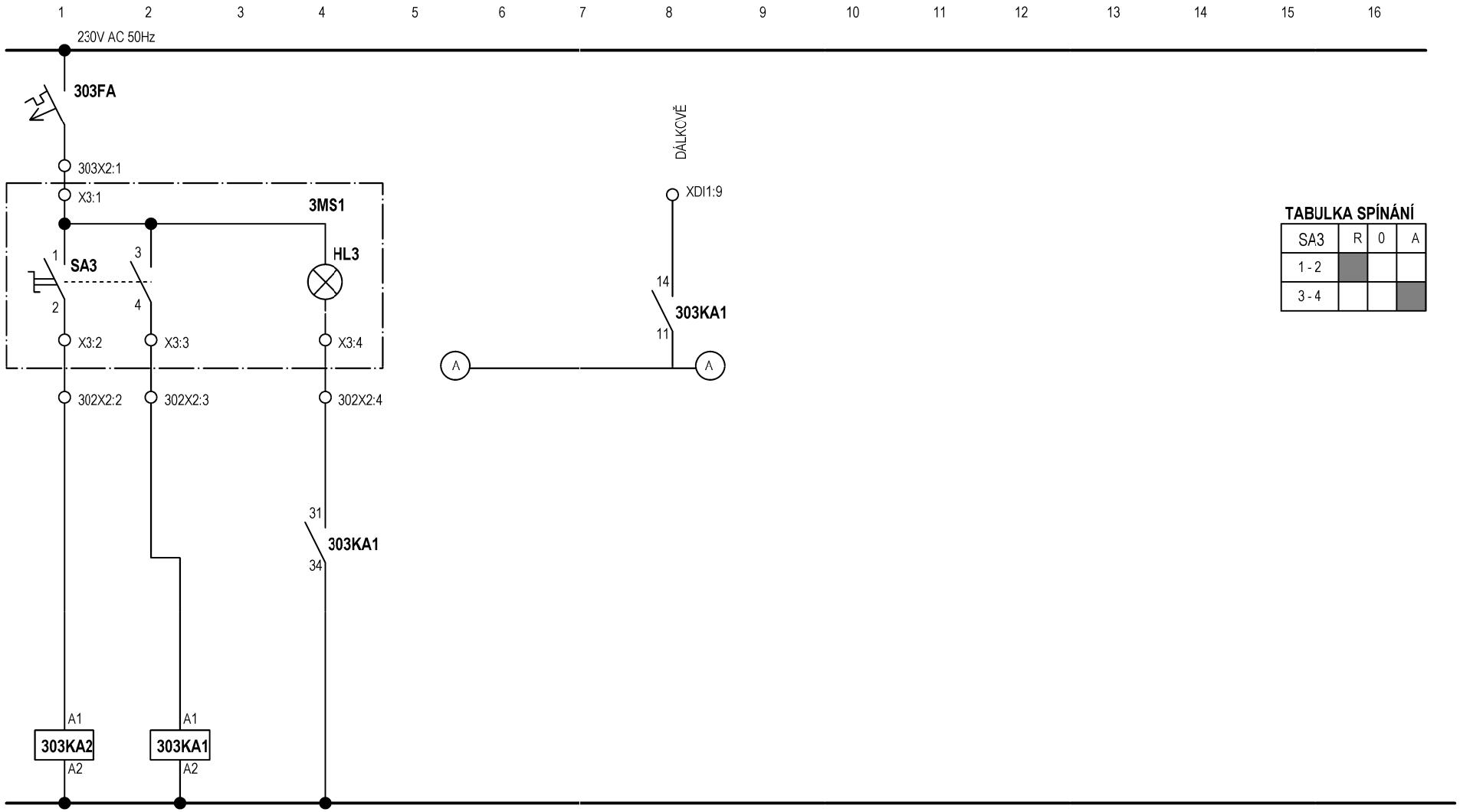

TABULKA SPÍNÁNÍ

SA3	R	0	A
1 - 2	■		
3 - 4			■

Z 6 8

R

VODING HRANICE, spol. s r.o.	Zakázkové číslo: 13 1357/1	Datum: 08/2024	SCHÉMA POMOCNÝCH OBVODŮ	
	Název akce: REKONSTRUKCE A INTENZIFIKACE ÚV KNĚŽPOLE	Navrhl: Ing. Miroslav TOMEK		
	Provozní soubor: PS 09 MOTORICKÁ INSTALACE RM1 - DOPLNĚNÍ	Kreslil:	Číslo výkresu:	D.2.2.2.4/4